CHOISEUL
RUSSIA

Choiseul 100 RUSSIA

Молодые экономические лидеры

2020

При поддержке

Обсерво
АНАЛИТИЧЕСКИЙ ЦЕНТР ПРИ ФРАНКО-РОССИЙСКОЙ ТОРГОВО-ПРОМЫШЛЕННОЙ ПАЛАТЕ

НОРНИКЕЛЬ

ТРИАНОН ДИАЛОГ

YVES ROCHER

Паскаль Лоро

Президент
Института Шуазель

Вот уже второй год Институт Шуазель публикует в России свой рейтинг *Choiseul 100 Russia*, который не имеет аналогов. Его лауреатами ежегодно становятся 100 экономических лидеров России не старше 40 лет, которые добились наиболее выдающихся успехов в своей профессиональной деятельности. Это абсолютно независимое исследование, осуществляемое по тому же принципу, что и рейтинг *Choiseul 100 France*, направлено на укрепление двусторонних связей между Россией и Францией, являясь по сути эксклюзивной площадкой для встреч и обмена опытом между молодыми экономическими лидерами обеих стран.

Цель данного проекта – с помощью организации различных мероприятий с участием французских и российских лауреатов, представителей бизнеса и различных общественных институтов наших двух стран на самом высоком уровне как в Москве, так и в Париже, дать возможность лауреатам рейтинга *Choiseul 100 Russia* лучше понимать современные французские реалии. В свою очередь, это также является возможностью для французских участников сообщества Шуазель открыть для себя реалии новой современной России. Наша конечная цель – установить структурированные долговременные партнерские отношения и создать благоприятную почву для ведения бизнеса для ключевых игроков наших двух стран.

В дополнение к этому Институт Шуазель занимается развитием возможностей для обмена опытом в различных сферах между нашими двумя странами. С этой целью мы организуем франко-российские встречи, семинары и конференции по тематике, связанной с актуальными проблемами будущего, как, например, искусственный интеллект, энергетика, здоровье, «умный» город, объединяя на своих площадках лучших экспертов из России и Франции.

В конечном итоге все инициативы, которые уже реализовал и продолжает реализовывать наш институт на сегодняшний день, являются частью глобального проекта, направленного на более серьезное укрепление двусторонних связей между нашими великими державами. Россия и Франция являются неотъемлемой частью Европы и должны по праву занимать достойное место в новой европейской архитектуре.

Хотел бы выразить слова благодарности за поддержку в реализации проекта «Трианонскому диалогу», форуму гражданских обществ, созданному по инициативе президентов России и Франции во время их официальной встречи в Версале в 2017 г. Цель данного форума – развитие диалога между гражданскими обществами наших двух стран.

Также благодарю две замечательные компании – «ГМК Норильский никель» и Yves Rocher – и, разумеется, их президентов – Владимира Потанина и Бриса Роше соответственно – за поддержку нашей инициативы и за доверие к проекту.

Кроме того, хотел бы поблагодарить Аналитический центр Обсерво при Франко-российской торгово-промышленной палате, нашего партнера по организационным вопросам и идейного вдохновителя наших проектов, и лично его директора Арно Дюбьена и его команду.

Арно Дюбьен

Директор

Франко-российского
аналитического центра Обсерво

Аналитический центр Обсерво при Франко-российской торгово-промышленной палате в Москве является партнером Института Шуазель (Institut Choiseul) с того момента, когда по инициативе последнего было положено начало проекту, призванному создать формат для взаимодействия российских молодых экономических лидеров с их французскими коллегами. Историю нашего сотрудничества уже можно считать достаточно долгой, так как еще в 2016 году в ходе Петербургского международного экономического форума Паскаль Лоро, при поддержке Франко-российской торгово-промышленной палаты и нашего Центра, впервые, в присутствии около ста глав французских и российских компаний, представил проект площадки, объединяющей молодых лидеров обеих стран. Проект, официальный старт которому был дан несколько позже, весной 2019 года, – презентацией инициативы *Choiseul 100 Russia* в приложении к газете «*РБК*» и большим гала-ужином в апреле минувшего года.

Благоприятные условия для нашего партнерства создает в первую очередь то, что проект, продвигаемый Институтом Шуазель и его бессменным на протяжении многих лет президентом Паскалем Лоро, полностью отвечает задачам центра Обсерво. В их числе – глубокий анализ России и лучшее понимание ее реалий во Франции, а также привлечение внимания сегодняшней и завтрашней российской элиты к проблемам франко-российских отношений.

Центр Обсерво, преимуществами которого являются экспертное понимание России и расположение в Москве, в тесном сотрудничестве с Институтом Шуазель и командой Паскаля Лоро, принял активное участие в составлении рейтинга российских молодых экономических лидеров – тех, кто благодаря блестящей карьере и выдающимся талантам способствует тому, чтобы Россия и дальше развивалась как динамичная и обращенная в будущее страна. Определение лауреатов оказалось задачей, в равной степени благодарной – всецело отдаешь себе отчет, насколько богаты и разнообразны достоинства и достижения нового поколения, если рассматривать его на уровне всей огромной страны, – и сложной – несколько десятков кандидатур вполне заслуженно могли бы войти, но не вошли в число лауреатов этого года. Вместе с тем, поскольку *Choiseul 100 Russia* – проект долгосрочный, многие из них наверняка попадут в рейтинг в последующие годы – мы с Паскалем Лоро берем это под личный контроль.

Франко-российский аналитический центр Обсерво гордится партнерскими отношениями с Институтом Шуазель и готов оказать всестороннюю поддержку новым инициативам в рамках продвигаемых им форматов сотрудничества с Россией. Нам представляется, что именно сейчас, в условиях международной нестабильности, наведение мостов, поддержание диалога и прицел на будущее актуальны как никогда. Кстати, такое понимание ситуации разделяют и поощряют президенты наших стран – Эммануэль Макрон и Владимир Путин. Вне всяких сомнений, уникальная инициатива Института Шуазель *Choiseul 100 Russia* активно способствует этому.

Владимир Потанин
Президент
ПАО «ГМК Норильский никель»

Дорогие друзья,

Как член Координационного совета российско-французского форума гражданских обществ «Трианонский диалог» рад приветствовать выход нового рейтинга молодых лидеров *Choiseul 100 Russia*. Сегодня, в стремительно меняющемся мире, подобные инициативы играют важную роль. Уверен, что именно молодые лидеры из разных стран должны объединить свою энергию, опыт и знания для успешного ответа на глобальные вызовы современности. Институт Шуазель предоставил молодым российским и французским бизнес-лидерам площадку, необходимую для достижения этих целей.

Очень приятно, что в этом году два руководителя ГМК «Норильский никель» вошли в рейтинг молодых лидеров *Choiseul 100 Russia*: Игорь Гринспон, генеральный директор «Норильского обеспечивающего комплекса», и Анна Крыгина, директор департамента по персоналу и социальной политике Кольской ГМК. Это событие отражает кадровую и социальную политику компании, нацеленную в том числе на развитие лидерских качеств сотрудников. Мы понимаем, что будущее «Норникеля» за профессиональными и активными людьми, способными претворять в жизнь самые смелые мечты. Люди для нас – не ресурс, а основа компании и ее главный актив. Поэтому в «Норникеле» действует программа кадрового резерва, нацеленная на продвижение по карьерной лестнице целеустремленных сотрудников. Мы также организуем конкурсы и стажировки для выпускников профильных вузов страны. Лучшие получают от нас стипендии в течение следующего года и приглашаются на год практики – мы понимаем важность поддержки и создаем условия для качественного развития лидерских качеств. Наши усилия не напрасны – до 70% участников программы хотят продолжить карьеру в нашей компании.

Поиском и продвижением людей с лидерскими качествами занимается и благотворительный фонд, который я основал более 20 лет назад. На мой взгляд, именно лидеры способны увлекать за собой других, менять мир вокруг себя к лучшему. Фонд не только помогает им в этом движении – реализации социальных проектов в сфере образования, культуры и благотворительности – но и объединяет их с единомышленниками. Таким образом, лидеры из разных уголков нашей огромной страны получают возможность обменяться опытом, объединить свои усилия для создания новых, эффективных проектов.

Такой подход созвучен с деятельностью «Трианонского диалога» и Института Шуазель, которые посредством своих инициатив стремятся укрепить и развить диалог между гражданскими обществами России и Франции. Глобальные вызовы последних лет требуют от молодых профессионалов и от общества в целом большей сплоченности, навыков быстрой адаптации, умения комплексного решения проблем и стремления к инновациям. Уверен, что площадки, создаваемые «Трианонским диалогом» и Институтом Шуазель, способствуют достижению этих целей и реализации потенциала лидеров нового поколения.

Анатолий Торкунов

Сопредседатель «Трианонского диалога»

Дорогие друзья,

Я искренне рад выходу рейтинга *Choiseul 100 Russia* 2020. От всей души поздравляю его лауреатов – молодых талантливых лидеров России в сфере экономики и бизнеса, показавших лучшие результаты в различных областях своей профессиональной деятельности.

Рейтинг является частью программы *Choiseul Russia*, которую реализует французский Институт Шуазель при поддержке «Трианонского диалога». Наша цель – развитие отношений как по линии гражданского общества, так и по линии профессиональных сообществ, вовлеченных в развитие двусторонних отношений.

Он выходит уже второй раз, и я очень рад, что данная инициатива обретает все большую популярность в России.

Уникальность данного проекта состоит в том, что этот рейтинг проводится ежегодно в двух странах и открывает широкие возможности для общения и развития деловых контактов молодых лидеров России и Франции. В нем участвуют представители самых разных областей. Для многих участие в рейтинге стало настоящим трамплином в карьере.

Убежден, что данная программа открывает уникальные возможности для обсуждения и принятия конструктивных решений молодыми экономическими лидерами двух стран, направленных как на укрепление уже существующих контактов между Россией и Францией, так и налаживание новых двусторонних связей.

Я с оптимизмом смотрю в будущее российско-французской дружбы. Между нашими двумя странами существуют многовековые тесные связи, которые формировались на протяжении поколений на основе общих ценностей через взаимообогащение наших великих культур. Эти связи невозможно разорвать.

Искренне надеюсь, что данная программа будет и дальше успешно развиваться, содействовать профессиональному становлению молодых лидеров России и Франции, поможет им обрести новых соратников и единомышленников и успешно строить будущее наших отношений.

Еще раз хочу поздравить лауреатов рейтинга *Choiseul 100 Russia*. Ваша победа и тот результат, которого вы добились, несомненно, будут вашим внутренним двигателем на пути к достижению новых целей и новым успехам!

Здоровья, удачи и успешного развития карьеры всем вам!

Брис Роше

Президент и генеральный директор
Группы Роше

Россия – самая большая страна мира, площадью более 17 млн кв. км, что в значительной степени превышает площадь Канады, занимающей второе место. Например, в ее территорию 25 раз поместится Франция и 47 раз – Германия. Она охватывает всю восточную часть Европы и всю западную часть Азии – почти 12 часовых поясов. По сути, Россия является продуктом уникальных исторических и географических условий, которые позволили ей сформировать устойчивость против любых невзгод.

Для марки Yves Rocher всегда был важен российский рынок. В 1991 году мы стали второй западной маркой, появившейся в России. С тех пор российское направление является нашим неизменным приоритетом.

Открыв около 500 магазинов по всей территории страны, мы создали партнерскую сеть, состоящую из местных компаний, разделяющих наши ценности. Это было сделано для того, чтобы предложить органическую косметику как можно большему числу российских женщин, для которых важен уход за собой.

Наша марка заботится о бережном отношении к планете и о защите окружающей среды, поэтому мы способствуем тому, чтобы на местном уровне активисты могли доносить до людей идею о том, как важно проявлять заботу о биологическом разнообразии.

Именно по этой причине марка Yves Rocher будет и дальше инвестировать в Россию, помогая российским женщинам сохранять не только свою красоту, но и планету.

Созданная в 1959 году господином Ивом Роше, марка намерена внести свой вклад в защиту экологии и войти в число тех, кто активно меняет наш мир к лучшему.

В апреле 2019 года я принял участие в мероприятиях по случаю запуска инициативы *Choiseul 100 Russia* и остался под большим впечатлением от той динамики сотрудничества, которую удалось создать между молодыми представителями элит Франции и России. Искренне желаю удачи Паскалю Лоро – президенту Института Шуазель и инициатору этого проекта, а также данной инициативе, направленной на создание структурированных отношений и способствующей тому, чтобы укреплять связи между двумя нашими странами ради нашего общего будущего.

Содержание

Список *Choiseul 100 Russia* 2020. 10

Участники рейтинга прошлых лет. 23

Мероприятия 2019 года и фотогалерея. 27

10

2020

Список

Choiseul 100 RUSSIA

А

АВЕТОВ Григорий
Ректор
33 | Москва | Образование
Бизнес-школа «Синергия»

АЛЕКСЕЕВ Антон
Советник Губернатора по вопросам цифровой трансформации
29 | Ростов | Государственная служба
Правительство Ростовской области

АЛТУХОВ Сергей
Заместитель председателя
37 | Краснодар | Государственная служба
Законодательное собрание Краснодарского края

АНТОХИНА Варвара
Министр природных ресурсов и экологии
33 | Калуга | Государственная служба
Правительство Калужской области

АФАНАСЬЕВ Артем
Вице-президент по правовым вопросам и взаимоотношениям с органами государственной власти
36 | Москва | Ритейл
OZON

АХАДОВ Рагим
Управляющий партнер
29 | Санкт-Петербург | Цифровые технологии
СпецПроект

Б

БЕК Полина
Основатель, генеральный директор
36 | Санкт-Петербург | Транспорт
Winged Cargo

БЛИЗНЮК Станислав
Председатель Совета директоров
39 | Москва | Финансы
Тинькофф Банк

БОЛЬШАКОВ Артем
Основатель, член Совета директоров
34 | Москва | Цифровые технологии
CarPrice.ru

В

ВАЛЕЕВ Ленар
Генеральный директор
33 | Казань | Здоровье
Эйдос Медицина

Новый лауреат - Choiseul 100 Russia 2020

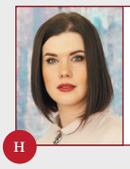

ВАТУТИНА Елена
Сооснователь, генеральный директор
34 | Москва / Новосибирск | Образование
Pharmznanie
Н

ВОЛЧЕК Александр
Основатель
36 | Москва | Ритейл
Агро24

Г

ГАДЛИБА Юлия
Генеральный директор, председатель Правления
36 | Москва | Услуги
Ренессанс Страхование

ГАСАНБАЛАЕВ Гасан
Заместитель генерального директора
34 | Владивосток | Государственная служба
Агентство по развитию человеческого капитала на Дальнем Востоке

ГЛЕЗМАН Евгений
Управляющий директор
39 | Москва | Промышленность
СФТ Групп

ГОГОЛЕВ Егор
Начальник управления
36 | Череповец | Финансы
Severstal ventures
Н

ГОЛЯНДРИНА Мария
Исполнительный вице-президент по мотивации, обучению и организационному развитию
33 | Москва | Финансы
АФК Система

ГРИНСПОН Игорь
Генеральный директор
39 | Норильск | Промышленность
Норильский обеспечивающий комплекс
Н

ГРУДИНА Мария
Сооснователь, директор по развитию
33 | Санкт-Петербург | Здоровье
Health Care Resort Первая линия
Н

ГУСАКОВ Никита
Генеральный директор
38 | Москва | Услуги
ЭКСАР
Н

Н *Новый лауреат - Choiseul 100 Russia 2020*

Д

ДАНИЛОВ Михаил
Финансовый директор
38 | Москва | Здоровье
ПРОТЕК

ДАШКИЕВ Михаил
Сооснователь
32 | Москва | Образование
Бизнес молодость

ДЕГТЯРЕВА Галина
Директор Инвестиционного департамента
27 | Москва | СМИ
Газпром-медиа

Н

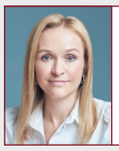

ДЕМЯШКЕВИЧ Светлана
Главный финансовый директор
39 | Москва | Ритейл
X5 Retail Group

ДЖАНГИРОВ Джангир
Старший вице-президент
38 | Москва | Финансы
Сбер

ДОБРОДЕЕВ Борис
Генеральный директор
35 | Москва | Цифровые технологии
Mail.Ru Group

ДОЖДЕВ Владимир
Директор департамента цифровых технологий
30 | Москва | Государственная служба
Министерство промышленности и торговли РФ

ДУМА Мирослава
Основатель, генеральный директор
34 | Москва | Финансы
Future Tech Lab

Е

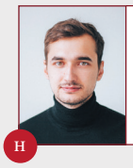

ЕЛМУРАТОВ Артем
Сооснователь, директор по развитию
29 | Москва | Здоровье
Genotek

Н

ЕФИМОВ Владимир
Заместитель Мэра по вопросам экономической политики
38 | Москва | Государственная служба
Правительство г. Москвы

Н Новый лауреат - Choiseul 100 Russia 2020

З

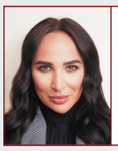

ЗАДОРИНА Анастасия
Основатель,
главный дизайнер бренда

30 | Москва | Ритейл
ZASPORT

И

ИВАНОВ Сергей
Генеральный директор,
председатель Правления

39 | Москва | Промышленность
АЛРОСА

ИВАНОВА Дагмара
Управляющий директор

39 | Москва | Ритейл
М.Видео

Н

К

КАРАПЕТЯН Татевик
Первый вице-президент

29 | Москва | Строительство и недвижимость
ТАШИР

КАРПОВА Анастасия
Генеральный директор

38 | Москва | Здоровье
ЭРКАФАРМ

КАРТАШЯН Андрей
Вице-президент, директор центра
перспективных направлений

38 | Москва | Финансы
Сбер

КИВОКУРЦЕВ Олег
Основатель,
директор по развитию

28 | Пермь | Промышленность
Промобот

КЛЮКА Константин
Владелец

31 | Белгород | Сельское хозяйство
ПРОМАГРО

Н

КОЛЕСОВА Анастасия
Председатель Правления

35 | Казань | Финансы
Татсоцбанк

КОНСТАНТИНОВА Дарья
Генеральный директор

33 | Москва | Реклама
Isobar Moscow

Н *Новый лауреат - Choiseul 100 Russia 2020*

КОЧЕТКОВ Владислав

Президент,
председатель Правления

39 | Москва | Финансы

ФИНАМ

КРЫГИНА Анна

Директор департамента по персоналу
и социальной политике

39 | Мончегорск | Промышленность

Норникель (Кольская ГМК)

Н

КУЗЬМИН Энвер

Генеральный директор

35 | Москва | Строительство и недвижимость

Реставрация Н

КУЗЯКОВ Николай

Сооснователь

33 | Пенза | Пищевая промышленность

Ванюшкины сладости

КУРЬЯНОВ Павел

Сооснователь, генеральный директор

36 | Москва | Культура и гастрономия

Black Star

КУХАРЕНКО Артем

Основатель

29 | Москва | IT

NtechLab

Л

ЛАВРУХИН Григорий

Заместитель председателя Правительства -
министр экономического развития

39 | Тула | Государственная служба

Правительство Тульской области

ЛАМИНА Евгения

Коммерческий директор

39 | Москва | Здоровье

Аптечная сеть 36,6

ЛИВИНСКИЙ Павел

Председатель Правления,
генеральный директор

39 | Москва | Энергетика

Россети

ЛОЙКО Михаил

Финансовый директор

35 | Москва | Услуги

СберМаркет

Н *Новый лауреат - Choiseul 100 Russia 2020*

М

МАГИДЕЙ Наталья
Управляющий директор Дирекции по развитию экосистемы
35 | Москва | Финансы
Сбер

МАКСИМОВ Тимур
Заместитель министра
33 | Москва | Государственная служба
Министерство финансов

МАЛИНИН Михаил
Заместитель генерального директора
38 | Москва | Энергетика
РАСУ-РОСАТОМ

МЕДВЕДЕВ Андрей
Генеральный директор
39 | Ярославль | Промышленность
Промышленные силовые машины

МИРОШНИЧЕНКО Евгений
Член Правления, руководитель финансово-экономического центра
39 | Москва | Энергетика
Интер РАО

МИХАЙЛОВ Евгений
Председатель Совета директоров
37 | Москва | Пищевая промышленность
Черкизово

МОИСЕЕВ Александр
Директор по развитию бизнеса
39 | Москва | IT
Лаборатория Касперского

МОИСЕЕНКОВ Алексей
Сооснователь
29 | Москва | IT
Capture Technologies Inc.

МУХИН Владимир
Бренд-шеф
36 | Москва | Гастрономия
White Rabbit Family

Н

НЕЧАЕВ Дмитрий
Основатель, генеральный директор
35 | Москва | Промышленность
Triton Bikes

Н Новый лауреат - Choiseul 100 Russia 2020

НОСОВ Игорь

Руководитель специальных образовательных проектов

30 | Москва | **Образование**

Деловая среда

О

Н

ОРЛОВА Татьяна

Член Совета директоров, акционер

33 | Москва | Финансы

АКБ МФК

П

ПЕТРОВА Марина

Исполнительный директор

34 | Москва | Образование

МГИМО Фонд развития (Эндаумент)

ПРЫГУНКОВ Александр

Первый вице-президент, операционный директор

37 | Москва | Строительство и недвижимость

ПИК

Р

Н

РАДЧЕНКО Татьяна

Заместитель руководителя

37 | Москва | Государственная служба

Аналитический центр при Правительстве РФ

Н

РЕМЕЗ Алексей

Основатель, генеральный директор

31 | Москва | Здоровье

UNIM

Н

РОГОЗОВ Андрей

Управляющий директор

32 | Москва | Цифровые технологии

ВКонтакте

РОМАНИХИНА Евгения

Заместитель начальника АФТО

32 | Красноярск | Транспорт

РЖД

РОНЬЖИНА Евгения

Основатель, генеральный директор

33 | Москва | Цифровые технологии

My Business. Community

РОСС Марина

Сооснователь, генеральный директор

33 | Москва | Промышленность

Нанобарьер

Н *Новый лауреат - Choiseul 100 Russia 2020*

С

САРАЙКИН Дмитрий
Сооснователь
35 | Новосибирск | Транспорт
I'WAY

САЧКОВ Илья
Основатель, генеральный директор
33 | Москва | IT
GROUP-IB

СВЕШНИКОВ Владимир
Основатель, генеральный директор
30 | Санкт-Петербург | IT
STAFORY

СЕЛЕЗНЕВ Павел
Генеральный директор
37 | Москва | Услуги
Национальный центр ГЧП

СЕМЕНОВ Игорь
Исполнительный директор
32 | Москва | Промышленность
Первая горнорудная компания

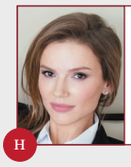

СЕМЕНОВА Наталья
Исполнительный директор
36 | Москва | Пищевая промышленность
Белая дача

Н

СИВКОВ Арташес
Первый исполнительный вице-президент
37 | Москва | Телекоммуникации
Вымпелком

СОБОЛЕВ Александр
Директор по стратегии
32 | Москва | Телекоммуникации
Мегафон

СОРОКИН Павел
Заместитель министра
34 | Москва | Государственная служба
Министерство энергетики

СТАНЮЛЕНАЙТЕ Янина
Вице-президент по правовым вопросам
39 | Москва | Промышленность
ЕВРАЗ

Н *Новый лауреат - Choiseul 100 Russia 2020*

Т

ТИТОВ Павел
Генеральный директор

35 | Краснодарский край | Пищевая промышленность
Абрау Дюрсо

ТУМАЙКИНА Ольга
Коммерческий директор

33 | Москва | Строительство и недвижимость
ФСК

У

УГЛОВ Андрей
Генеральный директор

35 | Чебоксары | Промышленность
ЭЛАРА

Ф

Н

ФИДЛЕР Вероника
Старший управляющий директор

35 | Москва | Финансы
VEB Ventures

ФРАНК Ксения
Член Совета директоров

34 | Москва | Транспорт
Трансойл

ФРОЛОВ Александр
Основатель, управляющий партнер

31 | Москва | Финансы
Target Global

Х

ХРАПОВ Дмитрий
Генеральный директор

38 | Москва | Цифровые технологии
Tutu.Ru

ХРИСТЕНКО Владимир
Президент

38 | Москва | Здоровье
Нанолек

ХУДАВЕРДЯН Тигран
Управляющий директор

38 | Москва | Цифровые технологии
Яндекс

Ч

ЧЕМЕРИС Александр
Основатель, технический директор

35 | Москва | IT
Fairwaves

Н *Новый лауреат - Choiseul 100 Russia 2020*

ЧЕРЕПЕННИКОВ Антон
Основатель
36 | Москва | Цифровые технологии
ИКС Холдинг

ЧЕРЕШНЕВ Максим
Председатель Правления
37 | Москва | Услуги
Совет по развитию внешней торговли

ЧЕХ Илья
Генеральный директор
30 | Москва | Промышленность
Моторика

Ш

ШВЕЦОВ Денис
Генеральный директор
38 | Москва | Здоровье
Доктор рядом

ШИПЕЛОВ Андрей
Генеральный директор
39 | Москва | Промышленность
РТ-Инвест

ШУГАРОВ Кирилл
Менеджер
36 | Москва | Промышленность
СИБУР

Э

ЭТКО Илья
Партнер
36 | Москва | Финансы
Corviglia Capital Fund

Я

ЯКОБАШВИЛИ Михаил
Вице-президент
27 | Москва | Культура
Орион Наследие

ЯН Константин
Генеральный директор
37 | Москва | Цифровые технологии
Мультифактор

ЯНПОЛЬСКИЙ Максим
Член Совета директоров
39 | Москва | Финансы
Система Капитал

Н Новый лауреат - Choiseul 100 Russia 2020

Участники рейтинга прошлых лет

Choiseul 100 RUSSIA

Мы стараемся не только сохранять, но и активно развивать отношения с лауреатами предыдущих рейтингов *Choiseul 100 Russia*. Возраст до 40 лет является обязательным требованием к участникам рейтинга, однако вне зависимости от своего возраста они и впоследствии останутся лидерами экономики. Поэтому мы формируем своеобразный клуб, объединяющий всех без исключения участников проекта, которые на протяжении последующих лет будут принимать участие в различных мероприятиях, организуемых Институтом Шуазель в России и Франции. Лауреаты 2019 г. вместе с лауреатами 2020 г. являются частью сообщества бизнес-лидеров первого плана, ответственных за принятие решений.

Березий Екатерина

Сооснователь, директор по развитию бизнеса

Лауреат 2019 | Москва | Здоровье

ЭкзоАтлет

Брагин Евгений

Заместитель генерального директора

Лауреат 2019 | Верхняя Пышма | Промышленность

Уральская горно-металлургическая компания

Вишневский Илья

Директор по продажам и маркетингу Дивизиона Даунстрим

Лауреат 2019 | Москва | Промышленность

РУСАЛ

Выборных Максим

Статс-секретарь

Лауреат 2019 | Москва | Промышленность

Ростех

Гарманова Анна

Финансовый директор

Лауреат 2019 | Москва | Ритейл

Детский мир

Долякова Татьяна

Основатель, генеральный директор

Лауреат 2019 | Москва | Услуги

ProPersonnel

Иванов Александр

Председатель Совета директоров

Лауреат 2019 | Москва | Транспорт

Совфрахт-Совмортранс

Избрехт Павел

Генеральный директор

Лауреат 2019 | Челябинск | Промышленность

Челябинский цинковый завод

Костенко Роман

Директор Макрорегиона «Южный»

Лауреат 2019 | Ростов | Услуги

Почта России

Меньшов Кирилл

Старший вице-президент
по информационным технологиям

Лауреат 2019 | Москва | Телекоммуникации

Ростелеком

Патрушев Андрей

Заместитель генерального директора
по развитию шельфовых проектов

Лауреат 2019 | Москва | Энергетика

Газпром нефть

Рейдер Ирина

Генеральный директор в России

Лауреат 2019 | Москва | Транспорт

BlaBlaCar

Репик Алексей

Председатель Совета директоров

Лауреат 2019 | Москва | Здоровье

Р-Фарм

Талыбов Азер

Заместитель министра

Лауреат 2019 | Москва | Государственная служба

Министерство экономического развития России

Чибис Андрей

Заместитель министра

Лауреат 2019 | Москва | Государственная служба

Министерство строительства и жилищно-коммунального хозяйства России

Чудновский Евгений

Генеральный директор

Лауреат 2019 | Москва | Транспорт

Аэропорты регионов

Чупшева Светлана

Генеральный директор

Лауреат 2019 | Москва | Услуги

Агентство стратегических инициатив

Должности указаны по состоянию на 2019 год

Мероприятия 2019 года и Фотогалерея

Choiseul 100 RUSSIA

Наводим мосты между Россией и Францией ради общего будущего

В 2019 году по инициативе Института Шуазель (Institut Choiseul) было положено начало амбициозному многостороннему проекту *Choiseul Russia*, призванному способствовать улучшению взаимопонимания между Россией и Францией и созданию для представителей экономических и политических элит двух стран уникальных возможностей для общения и выстраивания деловых отношений.

Старт проекту *Choiseul Russia* был дан в Москве 10 апреля 2019 года, когда Институт Шуазель, в партнерстве с «Sanofi Россия» и российским Центром экспертизы и контроля качества медицинской помощи, выступил организатором франко-российского круглого стола, участники которого дали оценку технологическому развитию в сфере здравоохранения и доступу пациентов к инновациям. Данная инициатива реализуется под эгидой «Трианонского диалога» и направлена на укрепление отношений между французскими и российскими экспертами в сфере здравоохранения.

Сразу же после этого Институт Шуазель приступил к подготовке рейтинга *Choiseul 100 Russia*, в который включил 100 экономических лидеров России в возрасте до 40 лет, самых талантливых в своем поколении. Рейтинг был опубликован 11 апреля в газете «*РБК*». Эта инициатива также реализуется под эгидой «Трианонского диалога». Главной целью является создание ранее не существовавшей площадки для встреч именно молодых представителей экономики и бизнеса России и Франции.

Первая большая встреча молодых французских и российских экономических лидеров состоялась в Москве 18 и 19 апреля 2019 года. На ней собрались лауреаты рейтинга *Choiseul 100 Russia*, а из Франции прилетела делегация молодых французов. Также на мероприятии присутствовали представители экономического и политического руководства России и Франции.

Так, 18 апреля Институт Шуазель выступил организатором большого ужина в гостинице «Метрополь», посвященного запуску рейтинга *Choiseul 100 Russia*. На мероприятии присутствовало 220 гостей, в том числе около 60 представителей экономического и политического руководства Франции, лауреаты французского рейтинга, которые, таким образом, смогли пообщаться с российскими коллегами, а также с представителями местных финансовых институтов и деловых кругов. В частности, перед участниками встречи выступили Эльвира Набиуллина, Председатель Центрального банка России, и Александр Шохин, Президент Российского союза промышленников и предпринимателей. Они рассказали об исторических связях, объединяющих Россию и Францию, подчеркнув преимущества более тесного экономического сотрудничества между двумя дружественными странами.

Панорама ужина, посвященного запуску рейтинга *Choiseul 100 Russia*, который состоялся 18 апреля 2019 года в гостинице «Метрополь» в Москве.

19 апреля весь день был специально отведен под операционные рабочие сессии, организованные на площадке Корпоративного университета Сбербанка в присутствии Германа Грефа,

Президента и председателя Правления Сбербанка. Работа в формате круглых столов позволила участникам обсудить темы цифровой экономики и «умных городов» с прицелом на поиск возможностей для сотрудничества между французскими и российскими компаниями в этих сферах, имеющих глобальную ценность.

После этой первой серии встреч Институт Шуазель принял 13 и 14 ноября в Париже делегацию лауреатов рейтинга *Choiseul 100 Russia*. Собрав более 140 участников, включая российскую делегацию в составе порядка 60 человек, парижская встреча дала новый толчок взаимодействию и способствовала дальнейшему укреплению связей между нашими странами.

Почетными гостями большого гала-ужина, состоявшегося в среду 13 ноября в залах отеля Ritz Paris, стали Жан-Батист Лемуан, государственный секретарь при министре Европы и иностранных дел Франции, и ректор МГИМО Анатолий Торкунов.

На следующий день состоялся завтрак с Павлом Сорокиным, заместителем министра энергетики Российской Федерации и лауреатом нашего рейтинга. Выступая в присутствии порядка 70 представителей крупных французских предприятий этого сектора, он не преминул подтвердить стремление российского правительства к более широкому сотрудничеству с Францией в энергетической сфере.

Затем российских гостей встречали в особняке Hôtel de Lassay – резиденции председателя Национального собрания Франции (от России выступил Азер Талыбов, заместитель министра экономического развития Российской Федерации и лауреат рейтинга *Choiseul 100 Russia*, а от Франции – Каролин Жанвье, депутат от второго избирательного округа Луаре и председатель Франко-российской группы дружбы в Национальном собрании), а также в Сенате, где они смогли побеседовать с большим числом народных избранников и представителей экономического руководства Франции. В связи с интересом к французской предпринимательской экосистеме, обозначенным нашими российскими друзьями, было также организовано посещение крупнейшего в мире стартап-кампуса Station F, который возглавляет Роксан Варза (лауреат рейтинга *Choiseul 100 France*).

Заключительным аккордом мероприятия стал ужин в типичной парижской брассери, параллельно с которым шли встречи в формате B2B, направленные на создание прочных партнерских связей между нашими лауреатами и представителями деловой среды.

В ходе этих разноплановых встреч участники с обеих сторон с удовлетворением отзывались об уровне организации мероприятий, которые стали большим событием в деле сближения наших стран, и о предоставленной им возможности наладить деловые и дружеские связи с коллегами. Российские лауреаты, с особым вниманием относящиеся к идее Института Шуазель о развитии отношений между нашими странами, выразили готовность отныне принимать активное участие в развитии этого зарождающегося формата и в организации будущих встреч.

Завтрак с Павлом Сорокиным, заместителем министра энергетики Российской Федерации и лауреатом рейтинга *Choiseul 100 Russia*, 14 ноября 2019 года в бизнес-клубе Cercle de l'Union Interalliée в Париже.

Москва, 18 и 19 апреля 2019 года

1 *Эльвира Набиуллина, председатель Банка России.*

2 *Анатолий Торкунов (ректор МГИМО и сопредседатель «Трианонского диалога»), Варвара Антохина (лауреат рейтинга Choiseul 100 Russia) и Анатолий Артамонов (губернатор Калужской области).*

3 *Рабочая сессия под председательством Паскаля Лоро и Виталия Омельяновского, генерального директора Центра экспертизы и контроля качества медицинской помощи, в рамках франко-российского круглого стола по вопросам здравоохранения.*

4 *Брис Роше, президент и генеральный директор Группы Rocher.*

5 *Александр Шохин, президент Российского союза промышленников и предпринимателей (РСПП) с Паскалем Лоро.*

6 *Ксения Франк (лауреат рейтинга Choiseul 100 Russia), Михаил Швыдкой (специальный представитель Президента Российской Федерации по международному культурному сотрудничеству), Кирилл Дмитриев (генеральный директор Российского фонда прямых инвестиций (РФПИ)) и Брис Роше.*

7 *Герман Греф, Президент и председатель Правления Сбербанка, в ходе мероприятий для участников проекта Choiseul 100 Russia в Корпоративном университете Сбербанка.*

8 *Групповое фото лауреатов рейтинга Choiseul 100 Russia на Вандомской площади перед гала-ужином в отеле Ritz Paris.*

9 *Лауреаты рейтинга Choiseul 100 Russia.*

10 *Жан-Батист Лемуан, государственный секретарь при министре Европы и иностранных дел, обратился к участникам гала-ужина, организованного по случаю приезда в Париж российских лауреатов.*

11 *Паскаль Лоро и Анатолий Торкунов, сопредседатель «Трианонского диалога», на гала-ужине в отеле Ritz Paris.*

12 *14 ноября Павел Сорокин стал нашим почетным гостем на завтраке, участники которого обсудили партнерские проекты между Францией и Россией в сфере энергетики.*

13 *Азер Талыбов, заместитель министра экономического развития Российской Федерации, в особняке Hôtel de Lassay в ходе приема российской делегации в Национальном собрании Франции.*

Париж, 13 и 14 ноября 2019 года

14 *Справа налево: Павел Сорокин, президент Института Шуазель Паскаль Лоро и Азер Талыбов.*

15 *Каролин Жанвье, депутат от второго избирательного округа Луаре и председатель Франко-российской группы дружбы в Национальном собрании, и Ги Сидос, президент и генеральный директор Vicat, на завтраке с Павлом Сорокиным.*

16 *Частное посещение стартап-кампуса Station F, возглавляемого генеральным директором Роксан Варза – лауреатом рейтинга Choiseul 100 France.*

17 *Групповое фото на фоне крупнейшего в мире стартап-кампуса Station F.*

18 *Григорий Лаврухин, заместитель председателя правительства и министр экономического развития Тульской области, и Жерар Лонге, сенатор и бывший министр обороны, а также председатель Франко-российской группы дружбы в Сенате.*

19 *Российские лауреаты в Люксембургском дворце (Сенат Франции).*

ОБ ИНСТИТУТЕ

Институт Шуазель (Institut Choiseul), штаб-квартира которого находится в г. Париже, является независимым аналитическим центром, который занимается вопросами стратегии международных отношений и управления мировыми экономическими процессами. Его цель – создание независимой площадки для диалога между представителями общественных организаций, политических и экономических кругов с целью обмена мнениями по наиболее актуальным проблемам современности. Институт также открывает дополнительные возможности для встреч и дискуссий между ведущими игроками в области политики и экономики.

На протяжении многих лет Институт Шуазель является также своего рода «первооткрывателем талантов». Институт публикует рейтинги молодых руководителей и предпринимателей в возрасте до 40 лет, которые уже сыграли или которым предстоит сыграть важную роль в экономическом развитии своей страны. В 2013 г. впервые вышел рейтинг *Choiseul 100 France*, а в 2014 *Choiseul 100 Africa*.

Рейтинг *Choiseul 100 Russia* впервые был представлен в Москве в 2019 г. Его основная задача – способствовать установлению и развитию контактов с целью дальнейшего развития взаимовыгодного сотрудничества между Францией и Россией.

Главный редактор:

Паскаль Лоро

Техническая реализация проекта:

Элен Варе

Дизайнерская концепция:

Элен Варе

Адриан Дево

Choiseul 100 RUSSIA 2020

Institut Choiseul
Paris

www.choiseul.info